



SteriLance™ Lite3

Buton Aktivasyonlu Güvenlikli Lansetler

SteriLance Lite3, Lite2'nin yeni versiyonu, Lite2'nin ana özelliklerine aynen sahip olup, yeni birkaç işlevi de içerir.

Yeni Ergonomik Özellikler

Ergonomik daha uzun ve düz konforlu buton tasarımı.
Daha küçük lanset ucu ile yerleştirilmesi daha da kolay.

Hassas ve Daha Az Ağrı

Yeterli kan numunesi için kontrollü iğne derinliği sayesinde hastalar daha fazla rahat eder.



Buton Aktivasyonlu Güvenlikli Lansetler

Nasıl Kullanılır

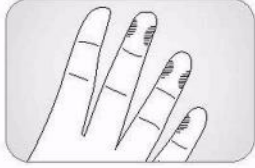

Parmak kan numunesi için tavsiye edilen noktalar.



Bebek topuk kan numunesi için tavsiye edilen noktalar

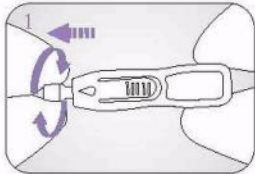

Koruyucu kapağı, cihazdan tamamen ayrılıncaya kadar, dikkatlice çeviriniz.

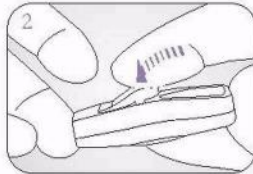

Lanseti dikkatli bir şekilde deleceğiniz yere yerleştirip, aktive etmek için tetiğine basınız.

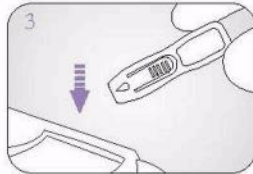

Kullanılan lanseti keskin atıkların konulduğu kutuya atınız.

Sipariş #	Renk	Özellikler	Ambalaj
05-112818	Mor	28G/1.8mm	100 adet /kutu 1,000 adet /kutu
05-112618	Sarı	26G/1.8mm	
05-112624	Mavi	26G/2.4mm	
05-112118	Turuncu	21G/1.8mm	
05-112124	Pembe	21G/2.4mm	
05-111818B	Yeşil	18G/1.8mm	

Not: Ölçü ebadı ne kadar büyük olursa, iğne ucu o kadar incedir.

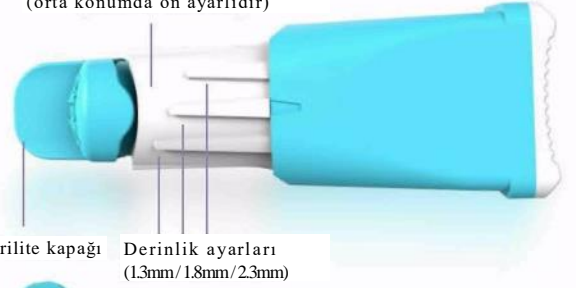
Derinlik Ayarlayıcısı
(orta konumda ön ayarlıdır)Sterilite kapağı Derinlik ayarları
(1.3mm/1.8mm/2.3mm)

Hastalar ve Klinisyenler İçin Daha İyi Tedavi

Üç farklı derinlik ayarı, farklı hastalar üzerinde çalışabilme. İrtibatla aktif hale gelen tasarımıyla, lanset 1 seferde aktifleşir. Kullanımı sonrasında, parmağa kazara batmasını önlemek ve enfeksiyon kontrolünü iyileştirmek amacıyla, lanset otomatik olarak geri çekilir.

Ekonomik değer

Envanter yönetimini kolaylaştıran tekli Stok Takibi Minimal eğitim gerektirir. Farklı deri türleri ve her bir kılcal damar testi uygulaması için farklı iğne ebatları.

Ergonomik tasarım

Lansetin kullanım öncesi ve kullanım sonrası belirtir tetik pozisyonu. Kolaylıkla çevrilebilen kapak tasarımı.



Sipariş #	05-1521A	05-1523A	05-1526A	05-1528A	05-1530A
Özellikler	21G	23G	26G	28G	30G
Renk	Gri	Mavi	Sarı	Oranj	Gül Kırmızı
Ambalaj	200pcs/box	2,000pcs/case			

Not: Ölçü (Gauge) ebadı ne kadar büyük olursa, iğne ucu o kadar ince olur.

Nasıl Kullanılır

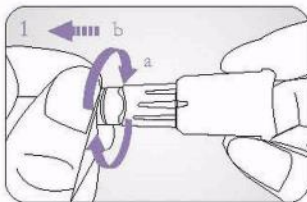

Önce kapağı ÇEVİRİNİZ ve düz bir şekilde yukarı doğru çekiniz.

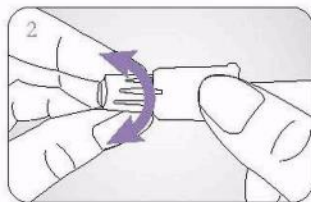

İstenilen derinliğe getirmek için döner ucu çeviriniz.
İll Az Derinlik (1.3mm)
İll Orta Derinlik (1.8mm)
İll Çok Derinlik (2.3mm)

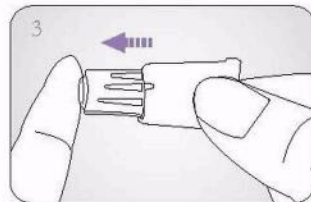

Lansetin ucunu deleceğiniz yere yerleştirerek bastırınız.

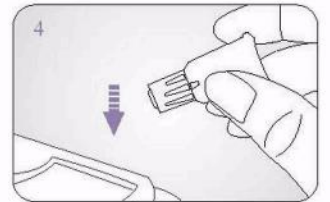

Kullanılan lanseti tıbbi atıkların konulduğu kutuya atınız.